



PREFEITURA MUNICIPAL DE SOORETAMA
Rua Vitorio Bobbio, 281 – Centro - Cep.: 29927-000
CNPJ: 01.612.155/0001-41 – TELEFAX.: 3273-1282

LEI Nº 1205/2023

“READEQUA A DELIMITAÇÃO DO ZONEAMENTO URBANÍSTICO”.

O PREFEITO MUNICIPAL DE SOORETAMA, ESTADO DO ESPÍRITO SANTO, no uso de suas atribuições legais que lhes são conferidas por Lei, faz saber, que a Câmara Municipal de Sooretama - ES, aprovou e eu sancionou a seguinte Lei:

Art. 1º Altera o anexo V- a da Lei Municipal nº 658/2012 passando a vigorar conforme os anexos da presente Lei.

Art. 2º As demais disposições da Lei Municipal nº 658/2012 permanecem inalteradas.

Art. 3º Esta Lei entrará em vigor na data de sua publicação.

REGISTRE-SE, PUBLIQUE-SE E CUMPRA-SE.

Prefeitura Municipal de Sooretama, Estado do Espírito Santo, aos vinte dias do mês de janeiro de dois mil e vinte e três.

ALESSANDRO BROEDEL TOREZANI
PREFEITO MUNICIPAL DE SOORETAMA-ES

Certifico e dou fé, que dei publicidade à presente, afixando cópia no quadro de avisos desta municipalidade.

ANTÔNIO GONÇALVES
SECRETÁRIO MUNICIPAL DE ADMINISTRAÇÃO

384600 384800 385000 385200 385400 385600

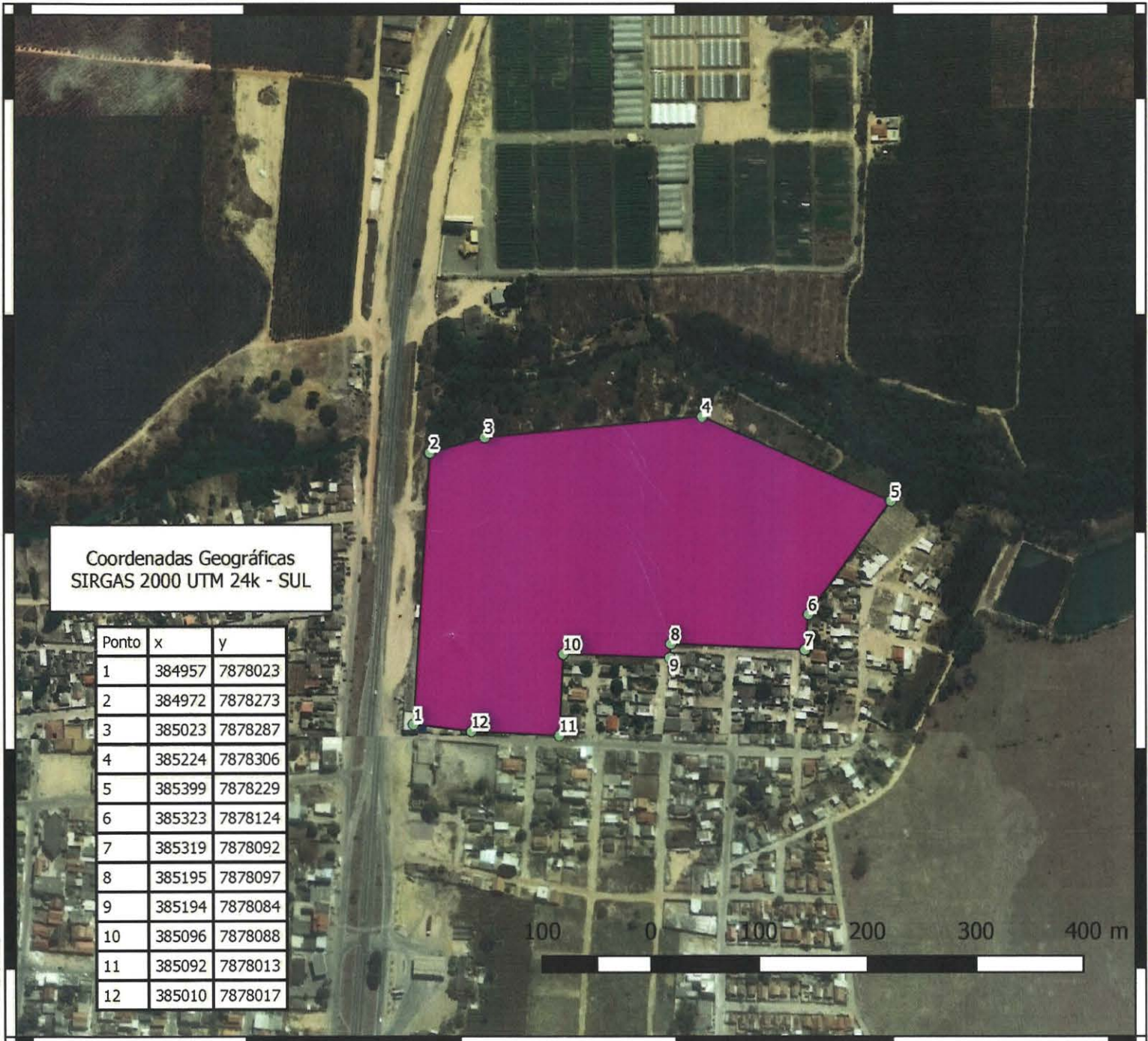

7878600
7878400
7878200
7878000
7877800



**CROQUI DE LOCALIZAÇÃO
SEDE
ZONEAMENTO URBANÍSTICO
SITUAÇÃO PROPOSTA**

Legenda

- ZI
- google_satellite

A proposta é transformar a área indicada pelas coordenadas geográficas na imagem em ZI - Zona Industrial

**Coordenadas Geográficas
SIRGAS 2000 UTM 24k - SUL**

Ponto	x	y
1	384957	7878023
2	384972	7878273
3	385023	7878287
4	385224	7878306
5	385399	7878229
6	385323	7878124
7	385319	7878092
8	385195	7878097
9	385194	7878084
10	385096	7878088
11	385092	7878013
12	385010	7878017



**Desenhista: Vinícius Marcaro dos Reis
Engenheiro Ambiental
CREA ES 038944/D**

384600 384800 385000 385200 385400 385600

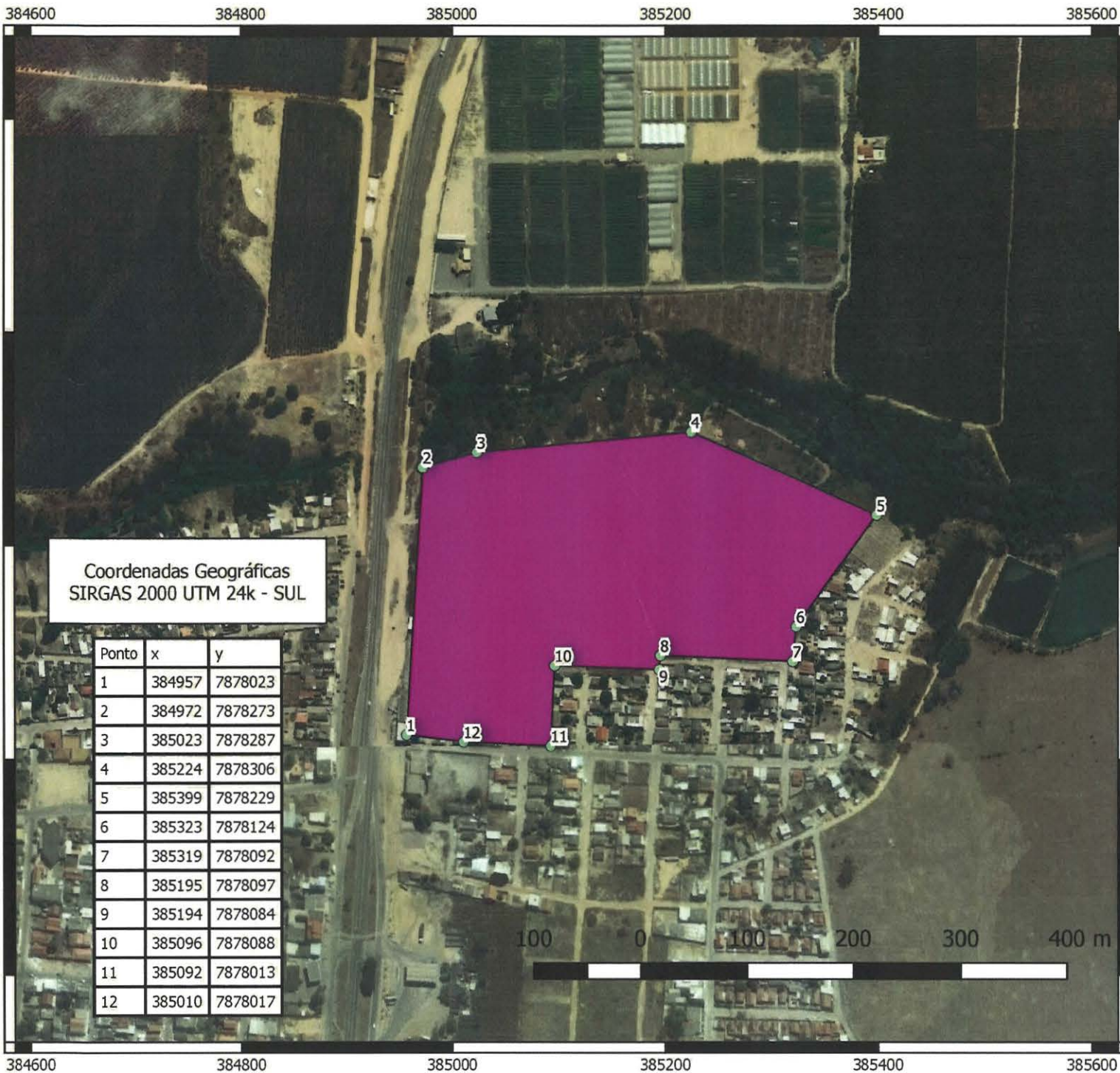

Coordenadas Geográficas
SIRGAS 2000 UTM 24k - SUL

Ponto	x	y
1	384957	7878023
2	384972	7878273
3	385023	7878287
4	385224	7878306
5	385399	7878229
6	385323	7878124
7	385319	7878092
8	385195	7878097
9	385194	7878084
10	385096	7878088
11	385092	7878013
12	385010	7878017



**CROQUI DE LOCALIZAÇÃO
SEDE
ZONEAMENTO URBANÍSTICO
SITUAÇÃO PROPOSTA**

Legenda

- ZI
- google_satellite

A proposta é transformar a área indicada pelas coordenadas geográficas na imagem em ZI - Zona Industrial

Desenhista: Vinícius Marcaro dos Reis
Engenheiro Ambiental
CREA ES 038944/D