



PREFEITURA MUNICIPAL DE
CNPJ: 01.612.155/0001-41 – TELEFAX.: 3273-1282 SOORETAMA
PROCURADORIA JURÍDICA

LEI Nº 1.307/2023

“AUTORIZA O PODER EXECUTIVO MUNICIPAL A FAZER DOAÇÃO DE UMA ÁREA DE TERRAS À EMPRESA “PARAFLU DO BRASIL INDÚSTRIA DE PRODUTOS QUÍMICOS LTDA”, E DÁ OUTRAS PROVIDÊNCIAS”.

O EXCELENTÍSSIMO SENHOR PREFEITO MUNICIPAL DE SOORETAMA - ES, usando de suas atribuições legais, conforme determina o art. 30 da Constituição Federal, Lei Orgânica Municipal e demais normas que regem a matéria, faz saber que a Câmara Municipal aprovou e ele sanciona a seguinte Lei:

Art. 1º- Fica o Chefe do Poder Executivo Municipal autorizado a proceder a doação, com encargos, à empresa PARAFLU DO BRASIL INDÚSTRIA DE PRODUTOS QUÍMICOS LTDA, pessoa jurídica de direito privado, inscrita no CNPJ sob nº 24.957.152/0001-45, uma área de terras isenta de passivos ambientais ou afins, medindo 70.825,00m² (setenta mil, oitocentos e vinte e cinco metros quadrados), localizada às margens da Rod. BR 101, Km 128, Bairro Córrego Alegre, matriculada junto ao Cartório de Registro de Imóveis desta Comarca sob o nº 22.442, Livro nº 2, conforme as seguintes coordenadas e anexo único:

Legenda

(G) 384999.04 m E | 7875061.31m S
(A) 385002.83 m E | 7874987.64 m S
(B) 385150.13 m E | 7875005.66 m S
(C) 385175.53 m E | 7874787.07 m S
(F) 385208.30 m E | 7875071 69 m S
(E) 385401.34 m E | 7874991.54 m S
(D) 385415.80 m E | 7874813 41 m S
Area 70.825,00m²

Art. 2º O imóvel objeto da doação destinar-se-á exclusivamente à construção, instalação e funcionamento do parque industrial da empresa donatária, ficando a mesma sujeita ao cumprimento das obrigações abaixo:

I – iniciar as obras/instalações de suas dependências no prazo de 06 (seis) meses, após a assinatura do contrato de doação, podendo haver prorrogação do prazo estabelecido por meio de pedido formal e justificado da donatária, que deverá ser ratificado mediante análise e parecer da Secretaria Municipal de Obras;

II – adequar o projeto de atividade econômica com as normas urbanísticas e ambientais a nível federal, estadual e/ou municipal;



PREFEITURA MUNICIPAL DE
CNPJ: 01.612.155/0001-41 – TELEFAX.: 3273-1282 SOORETAMA
PROCURADORIA JURÍDICA

- III – apresentar a demonstração de empregos diretos, que deverá atingir no mínimo 25 (vinte e cinco) no primeiro ano de operação;
- IV – atender as normas aplicáveis ao uso e ocupação do solo;
- V – adquirir, preferencialmente, matéria prima e/ou insumos industriais existentes no município, cumpridos os requisitos de qualidade pré-estabelecidos pela donatária;
- VI – aproveitar, preferencialmente, da mão de obra local;
- VII – concluir os investimentos previstos, bem como iniciar suas atividades e operações no local em até 02 (dois) anos, a contar da lavratura da escritura de doação com encargos, podendo ser renovado por até 01 (um) ano, desde que devidamente justificado, mediante análise e aprovação da administração municipal;
- VIII – ocupar a área útil do imóvel de acordo com projeto inicialmente aprovado em até 8 (oito) anos da assinatura do contrato de doação, obedecidas as seguintes condições:
- a) sendo a ocupação inferior a 30,00% (trinta por cento) no prazo assinalado acima incorrerá na reversão total do bem ao Município, sem qualquer indenização à donatária;
 - b) estando compreendida entre 30,01% (trinta vírgula zero um por cento) e 50,00% (cinquenta por cento), a área residual não ocupada será revertida, de plano, ao Município, para dar o destino legal que lhe convier; e
 - c) sendo a ocupação superior a 50,00% (cinquenta por cento) não se aplica a reversão ao Município da área inutilizada.
- IX – concluir os planos de negócio no período máximo de 5 (cinco) anos;
- X – investir com a implantação e operação do empreendimento industrial em pelo menos 20 (vinte) vezes o valor da avaliação do imóvel;
- XI – permanecer em operação no local por um período mínimo de 10 (dez) anos;
- XII – cumprir todas as obrigações legais em relação aos investimentos, junto aos órgãos municipais, estaduais e federais;
- XIII – iniciar o faturamento em até 03 (três) anos contados da assinatura do contrato, podendo ser prorrogado por até 01 (um) ano, mediante pedido justificado e aprovado pela administração municipal; e



PREFEITURA MUNICIPAL DE
CNPJ: 01.612.155/0001-41 – TELEFAX.: 3273-1282 SOORETAMA
PROCURADORIA JURÍDICA

XIV – assumir todas as despesas e emolumentos cartorários decorrentes da doação.

Art. 3º Efetivada a transferência do domínio, mediante contrato de doação levada a escritura e registro averbado na matrícula imobiliária no Cartório de Registro de Imóveis desta Comarca, ficará expressamente vedada à donatária ou a qualquer de seus representantes qualquer alienação do imóvel, no todo ou em parte, bem como a estrita observância das disposições contidas no art. 17 da Lei 8.666/1993.

Art. 4º O não atendimento a quaisquer obrigações descritas no artigo 2º desta lei e no contrato de doação de imóvel público com encargos, implicará na reversão do bem ao acervo patrimonial do Município de Sooretama, bem como a aplicação de sanções administrativas e judiciais.

Parágrafo único. A reversão a que se refere o caput deste artigo não obriga o Município a nenhum ressarcimento por benfeitorias ou a qualquer outro tipo de indenização.

Art. 5º A fiscalização quanto ao efetivo cumprimento pela donatária dos encargos previstos nesta lei e no contrato de doação ficará a cargo da Secretaria Municipal de Planejamento e Desenvolvimento.

Art. 6º As despesas decorrentes da presente lei correrão a conta do orçamento vigente, podendo ser abertos créditos especiais, se necessário.

Art. 7º Esta lei entra em vigor na data da sua publicação, revogando-se as disposições em contrário, em especial a Lei Municipal nº 1.193/2022.

Prefeitura Municipal de Sooretama, Estado do Espírito Santo, ao nono dia do mês de agosto do ano de dois mil e vinte e três.

ALESSANDRO BROEDEL TOREZANI
PREFEITO MUNICIPAL DE SOORETAMA

Certifico e dou fé, que dei publicidade a presente, afixando cópia no quadro de avisos desta municipalidade.

ANTÔNIO GONÇALVES
SECRETÁRIO MUNICIPAL DE ADMINISTRAÇÃO



PREFEITURA MUNICIPAL DE
CNPJ: 01.612.155/0001-41 – TELEFAX.: 3273-1282 SOORETAMA
PROCURADORIA JURÍDICA

ANEXO ÚNICO

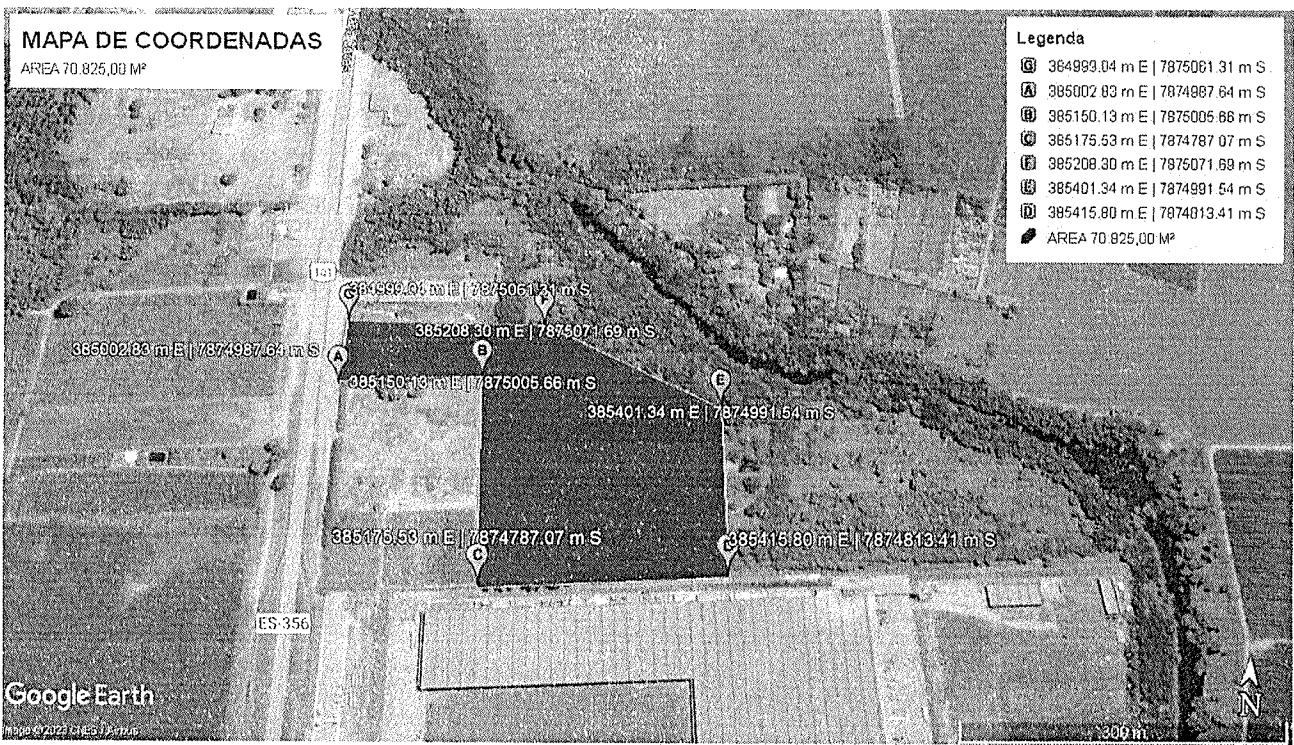

Registre-se, Publique-se e Cumpra-se.

Prefeitura Municipal de Sooretama, Estado do Espírito Santo, ao nono dia do mês de agosto do ano de dois mil e vinte e três.

ALESSANDRO BROEDEL TOREZANI
PREFEITO MUNICIPAL DE SOORETAMA

Certifico e dou fé, que dei publicidade a presente, afixando cópia no quadro de avisos desta municipalidade.

ANTÔNIO GONÇALVES
SECRETÁRIO MUNICIPAL DE ADMINISTRAÇÃO