



PREFEITURA MUNICIPAL DE SOORETAMA
CNPJ: 01.612.155/0001-41 – TELEFAX.: 3273-1282
Rua Vitório Bobbio, nº 281, Centro, Sooretama – ES, CEP 29.927-000

LEI Nº 1.346/2023

“ACRESCE ANEXOS À LEI MUNICIPAL Nº 938/2019, QUE DEFINE A LOCALIZAÇÃO DE BAIRROS E ESTABELECE AS NOMENCLATURAS DE RUAS DO MUNICÍPIO DE SOORETAMA-ES”.

O EXCELENTÍSSIMO SENHOR PREFEITO MUNICIPAL DE SOORETAMA - ES, usando de suas atribuições legais, conforme determina o art. 30 da Constituição Federal, Lei Orgânica Municipal e demais normas que regem a matéria, faz saber que a Câmara Municipal aprovou e ele sanciona a seguinte Lei:

Art. 1º A Lei Municipal nº 938, de 03 de abril de 2019, passa a vigorar acrescida dos anexos da presente lei.

Art. 2º Esta Lei entra em vigor na data da sua publicação, revogadas as disposições em contrário.

Registre-se, Publique-se e Cumpra-se.

Prefeitura Municipal de Sooretama, Estado do Espírito Santo, ao sexto dia do mês de novembro do ano de dois mil e vinte e três.

ALESSANDRO BROEDEL TOREZANI
PREFEITO MUNICIPAL DE SOORETAMA

Certifico e dou fé, que dei publicidade a presente, afixando cópia no quadro de avisos desta municipalidade.

THAIS DOS SANTOS LEONEL

SECRETÁRIA MUNICIPAL DE ADMINISTRAÇÃO INTERINAMENTE



PREFEITURA MUNICIPAL DE SOORETAMA
CNPJ: 01.612.155/0001-41 – TELEFAX.: 3273-1282
Rua Vítório Bobbio, nº 281, Centro, Sooretama – ES, CEP 29.927-000

ANEXO XVI

BAIRRO SAYONARA

- Rua Maria Aparecida de Souza

Sooretama/ES, 06 de novembro de 2023.



ALESSANDRO BROEDEL TOREZANI
PREFEITO MUNICIPAL DE SOORETAMA



PREFEITURA MUNICIPAL DE SOORETAMA
CNPJ: 01.612.155/0001-41 – TELEFAX.: 3273-1282
Rua Vitório Bobbio, nº 281, Centro, Sooretama – ES, CEP 29.927-000

ANEXO XVII

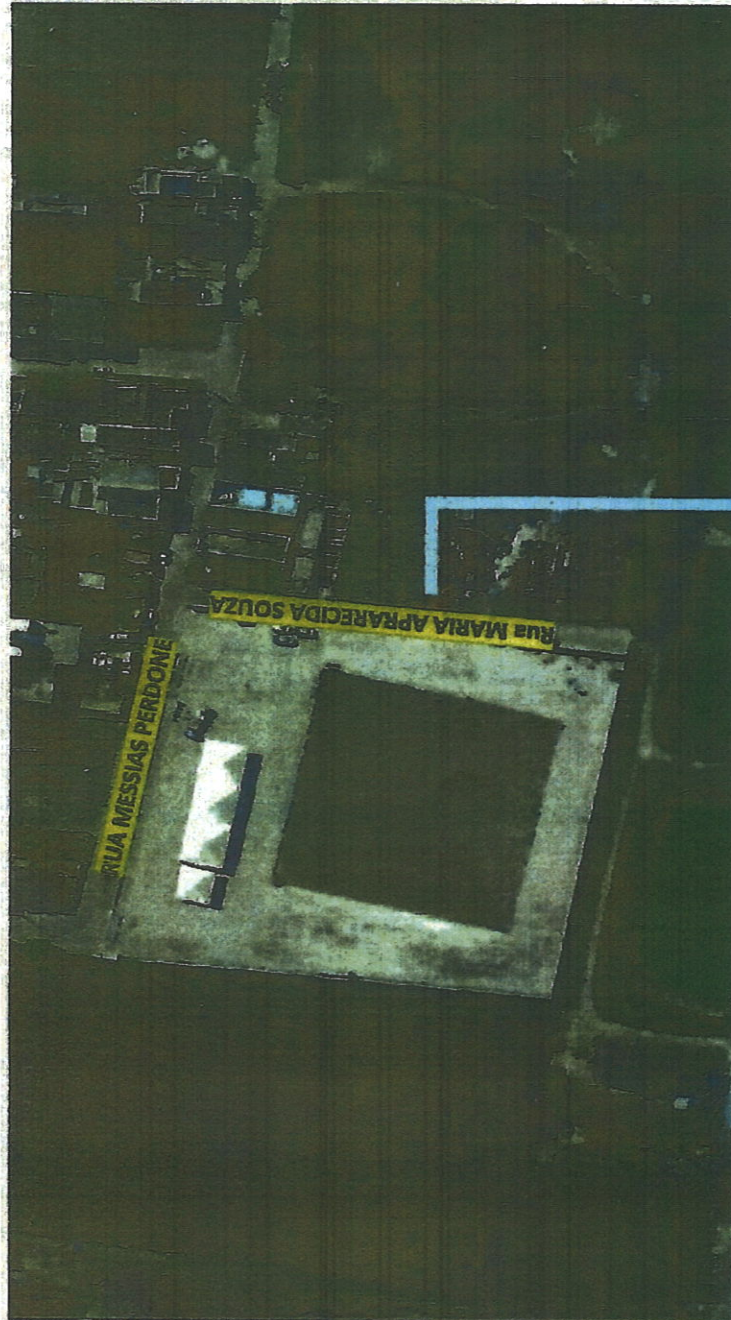
RUA MARIA APARECIDA SOUZA – SAYONARA – SOORETAMA – ES CEP 29.927-000



NOME DA HOMENAGEADA

Sooretama/ES, 06 de novembro de 2023.

ALESSANDRO BROEDEL TOREZANI
PREFEITO MUNICIPAL DE SOORETAMA